

「ながさき医療機関情報システム」 ログインおよび入力操作手順書

1. 「ながさき医療機関情報システム」ホームページアドレスと対応ブラウザ

アドレス : http://iryou.pref.nagasaki.jp/

対応ブラウザ : Internet Explorer 8 以上 , Firefox 13 以上
Google Chrome 19 以上 , Safari 5 以上

ご利用前に必ずブラウザのバージョンを確認し、上記より古い場合は更新をお願いします(ブラウザのヘルプや設定・Macメニュー等から確認する事ができます。)

2. トップページ **医療機関ログイン** アイコンをクリック

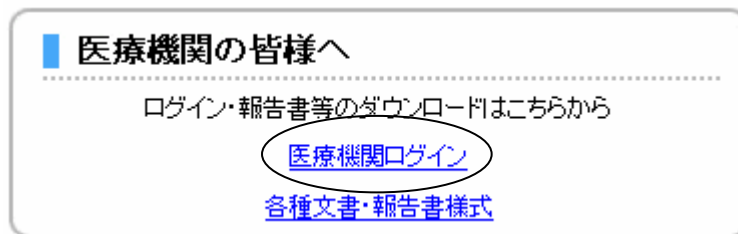

3. ログイン

医療機関コードとパスワードを入力 **ログイン** アイコンをクリック

医療機関コードとは : 7桁の英数字 (例 : cna 9999)

パスワード交付の文書に記入されています。

必ず半角で入力してください

パスワードを表示させずに入力したい方は、**パスワードを表示する**のチェックを外してください。

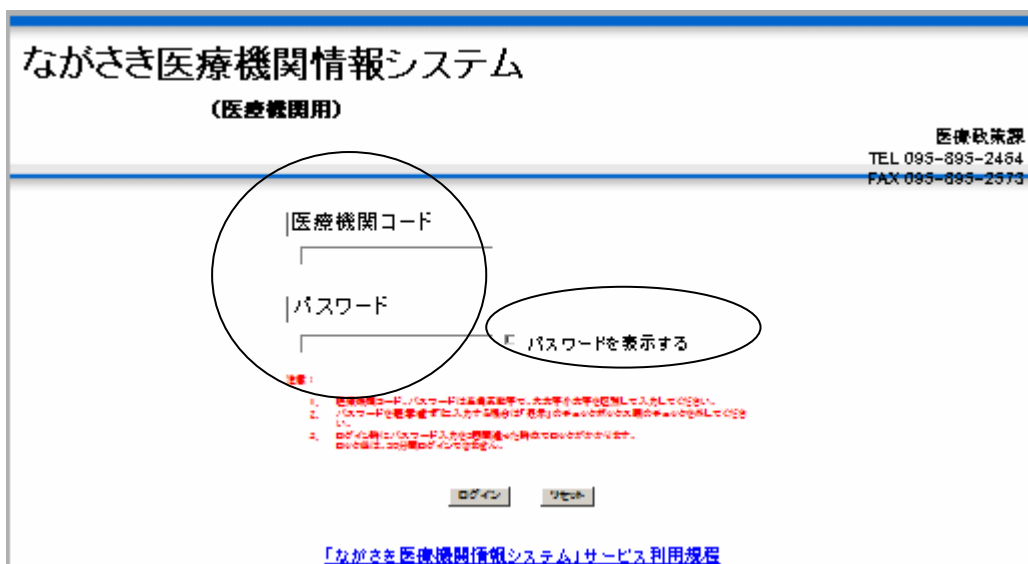

4. 医療情報の訂正・追加入力

左サイドメニューより訂正したいページを選択します

ながさき医療機関情報システム

医療政策課
TEL 095-895-2464
FAX 095-895-2573

グループ

- 基本情報
- 医療機関へのアクセス
- 院内サービス・アメニティ
- 費用負担等
- 診療内容、提供保健・医療・介護サービス
- 医療の実績、結果に関する事項

病院情報

- プレビュー

その他

- ホームページへ
- ログアウト

基本情報・診療科目等

医療機関コード	hhh8888
医療機関名 (必須)	hhh8888
医療機関名のフリガナ (必須)	サンプル
医療機関名のローマ字 (大文字で記載) (必須)	SAMPLE (半角英数)
開設者	てすと
開設者のフリガナ	テスト
管理者 (必須)	てすと1
管理者のフリガナ	テスト1
郵便番号 (必須)	000 - 1111 (半角数字)
区市選択 (必須)	長崎市
所在地(町) (必須)	江戸町

左サイドメニューは、各ページ下記のような内容の訂正・追加ができます

【基本情報】医療機関の管理者・住所等基本情報・診療科目・診療時間 他

【医療機関へのアクセス】

交通手段・駐車場の有無・ホームページ・Eメールアドレス(公開可のみ)・予約診療・時間外対応・他

【院内サービス・アメニティ】相談窓口・院内外処方・対応外国語・院内アメニティ他

【費用負担等】指定医療機関・差額ベッド・治験 他

【診療内容、提供保健・医療・介護サービス】

専門医・専門、認定看護師・対応できる疾患、治療・短期滞在手術・専門外来・健康診断・健康相談・予防接種・在宅医療・介護サービス 他

【医療の実績、結果に関する事項】

人員配置・安全、感染対策・システム導入・情報開示・外来数・平均在院日数・患者満足度調査 他

5. 基本情報入力時の注意

最初に必ず、標榜している診療科目全てにチェックを入れてください

チェックを入れないと、診療・受付時間入力欄が表示されません。ホームページ上も表示されません

■ 基本項目 ■

標榜している診療科目すべてにチェックをしてください。
*チェックがないと診療科目ごとの診療・受付時間の入力欄が表示されません。

内科系	<input checked="" type="checkbox"/> 内科	<input type="checkbox"/> 呼吸器内科	<input type="checkbox"/> 循環器内科
	<input type="checkbox"/> 消化器内科	<input type="checkbox"/> 心臓内科	<input type="checkbox"/> 血液内科
	<input type="checkbox"/> 気管食道内科	<input type="checkbox"/> 胃腸内科	<input type="checkbox"/> 腫瘍内科
	<input type="checkbox"/> 糖尿病内科	<input type="checkbox"/> 代謝内科	<input type="checkbox"/> 内分泌内科
	<input type="checkbox"/> 脂質代謝内科	<input type="checkbox"/> 腎臓内科	<input type="checkbox"/> 神経内科
	<input type="checkbox"/> 心療内科	<input type="checkbox"/> 感染症内科	<input checked="" type="checkbox"/> 漢方内科
	<input type="checkbox"/> 老年内科	<input type="checkbox"/> 女性内科	<input type="checkbox"/> 新生児内科
	<input type="checkbox"/> 性感染症内科	<input type="checkbox"/> 内視鏡内科	<input type="checkbox"/> 人工透析内科
	<input type="checkbox"/> 疼痛緩和内科	<input type="checkbox"/> ペインクリニック内科	<input type="checkbox"/> アレルギー疾患内科
	<input type="checkbox"/> 内科(ペインクリニック)	<input type="checkbox"/> 内科(循環器)	<input type="checkbox"/> 内科(薬物療法)
	<input type="checkbox"/> 内科(感染症)	<input type="checkbox"/> 内科(骨髄移植)	

次に検索時に必要となる標準的診療・受付時間を入力します

診療日・診療時間・受付時間 (必須)	標準的診療時間 (標準的な診療時間を記入) *検索時必要となります (半角数字)																
	曜日	午前開始		午前終了		午後開始		午後終了									
	<input checked="" type="checkbox"/> 月	09	時	00	分	13	時	00	分	14	時	30	分	18	時	00	分
	<input checked="" type="checkbox"/> 火	09	時	00	分	13	時	00	分	14	時	30	分	18	時	00	分
	<input checked="" type="checkbox"/> 水	09	時	00	分	13	時	00	分	14	時	30	分	18	時	00	分
	<input checked="" type="checkbox"/> 木	09	時	00	分	13	時	00	分		時		分		時		分
	<input checked="" type="checkbox"/> 金	09	時	00	分	13	時	00	分	14	時	30	分	18	時	00	分
	<input checked="" type="checkbox"/> 土	09	時	00	分	13	時	00	分	14	時	30	分	16	時	00	分
	<input type="checkbox"/> 日		時		分		時		分		時		分		時		分
	標準的外来受付時間 (標準的な外来受付時間を記入) *検索時必要となります 受付時間(検索用) (半角数字)																
	曜日	午前開始		午前終了		午後開始		午後終了									
	<input checked="" type="checkbox"/> 月	08	時	30	分	12	時	30	分	14	時	00	分	17	時	30	分
	<input checked="" type="checkbox"/> 火	08	時	30	分	12	時	30	分	14	時	00	分	17	時	30	分
	<input checked="" type="checkbox"/> 水	08	時	30	分	12	時	30	分	14	時	00	分	17	時	30	分
	<input checked="" type="checkbox"/> 木	08	時	30	分	12	時	30	分		時		分		時		分
	<input checked="" type="checkbox"/> 金	08	時	30	分	12	時	30	分	14	時	00	分	17	時	30	分
<input checked="" type="checkbox"/> 土	08	時	30	分	12	時	30	分	14	時	00	分	15	時	30	分	
<input type="checkbox"/> 日		時		分		時		分		時		分		時		分	

でチェックをした診療科目のみ診療・受付時間入力欄が表示されますので、必要事項を入力します。(特記事項は、不定期の診療や予約などについて入力します)

標準的診療時間と同じ アイコンをクリックすると、 で入力した標準的診療時間がコピーされます。(コピー後編集もできます。(標準的受付時間も同じです))

■診療科目■				
内科 診療時間(表示用)				
曜日	診療時間 標準的診療時間と同じ		受付時間 標準的受付時間と同じ	
	午前	午後	午前	午後
月	09:00~13:00	14:30~18:00	08:30~12:30	14:00~17:30
火	09:00~13:00	14:30~18:00	08:30~12:30	14:00~17:30
水	09:00~13:00	14:30~18:00	08:30~12:30	14:00~17:30
木	09:00~13:00	□:□~□:□	08:30~12:30	□:□~□:□
金	09:00~13:00	14:30~18:00	08:30~12:30	14:00~17:30
土	09:00~13:00	14:30~16:00	08:30~12:30	14:00~15:30
日	□:□~□:□	□:□~□:□	□:□~□:□	□:□~□:□
特記事項				
呼吸器内科 診療時間(表示用)				
曜日	診療時間 標準的診療時間と同じ		受付時間 標準的受付時間と同じ	
	午前	午後	午前	午後
月	□:□~□:□	□:□~□:□	□:□~□:□	□:□~□:□
火	□:□~□:□	□:□~□:□	□:□~□:□	□:□~□:□
水	□:□~□:□	□:□~□:□	□:□~□:□	□:□~□:□
木	□:□~□:□	14:30~18:00	□:□~□:□	14:00~17:30
金	□:□~□:□	□:□~□:□	□:□~□:□	□:□~□:□
土	□:□~□:□	□:□~□:□	□:□~□:□	□:□~□:□
日	□:□~□:□	□:□~□:□	□:□~□:□	□:□~□:□
特記事項	第1・3木曜日の午後のみ。予約制			

6. 入力後、ページ最下部の **入力内容を確認する** アイコンをクリックする
他のページへ移動する前に、必ず確認してください
確認せずに他ページへ移動すると入力したデータが消失します

このスクリーンショットは、入力内容を確認するための画面を示しています。画面の上部には「<<600字以内で入力>>」という制限と、例として「(例)糖尿病・代謝内科、小児矯正歯科:月から金(9:00~17:00), 土(9:00~12:00) テスト診療科 (月~日 09:00~18:00)」という診療科目と時間が入力されています。左側の欄には「上記以外の新診療科目診療時間(表示用)」と表示されています。画面下部には「入力内容を確認する」と「リセット」の2つのボタンがあります。このスクリーンショットでは、「入力内容を確認する」ボタンが赤い円で囲まれています。

7. 入力確認後ページ最下部の **入力内容を登録** するアイコンをクリックする
入力内容が保存され、データが更新されます
他のページへ移動する前に、必ず登録を行ってください
登録せずに他ページへ移動すると入力したデータが消失します

このスクリーンショットは、入力内容を確認した後の画面を示しています。画面の上部には「<<600字以内で入力>>」という制限と、例として「(例)糖尿病・代謝内科、小児矯正歯科:月から金(9:00~17:00), 土(9:00~12:00) テスト診療科 (月~日 09:00~18:00)」という診療科目と時間が入力されています。左側の欄には「上記以外の新診療科目診療時間(表示用)」と表示されています。画面下部には「入力内容を登録する」と「修正する」の2つのボタンがあります。このスクリーンショットでは、「入力内容を登録する」ボタンが赤い円で囲まれています。

入力内容を確認する **入力内容を登録する** のアイコンをクリックして入力内容の登録操作は、それぞれのページで必ず行ってください(アイコンをクリックしないと、入力内容が保存されません)

8. しばらくしたら下記のように表示されるので **OK** をクリック
表示に少し時間がかかる場合があります

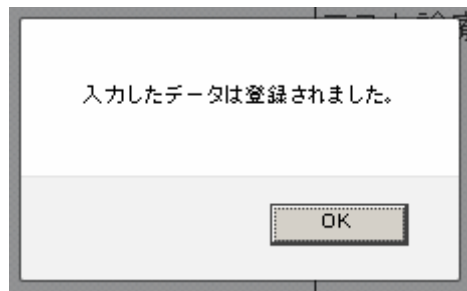

9. その他のページも、「ながさき医療機関情報システム」の入力に関する留意事項”を参考にしながら、訂正・追加等を行う。

必要な項目をそれぞれのページで **入力** **確認** **登録** **OK** が全て終わったら、最後にホームページ上の表示を確認する。

左サイドメニューの **プレビュー** アイコンをクリック

ホームページが表示されますので、変更箇所を確認してください。

ながさき医療機関情報システム

医療政策課
TEL 095-895-2464
FAX 095-895-2573

グループ

- [基本情報](#)
- [医療機関へのアクセス](#)
- [院内サービス・アメニティ](#)
- ティ
- [費用負担等](#)
- [診療内容、提供保健・医療・介護サービス](#)
- [医療の実績、結果に関する事項](#)

病院情報

- [プレビュー](#)

その他

- [ホームページへ](#)
- [ログアウト](#)

基本情報・診療科目等

医療機関コード	hhh8888
医療機関名 (必須)	hhh8888
医療機関名のフリガナ (必須)	サンプル
医療機関名のローマ字 (大文字で記載) (必須)	SAMPLE (半角英数)
開設者	てすと
開設者のフリガナ	テスト
管理者 (必須)	てすと1
管理者のフリガナ	テスト1
郵便番号 (必須)	000 - 1111 (半角数字)
郡市選択 (必須)	長崎市
所在地(町) (必須)	江戸町

H24年8月作成
H28年9月改定